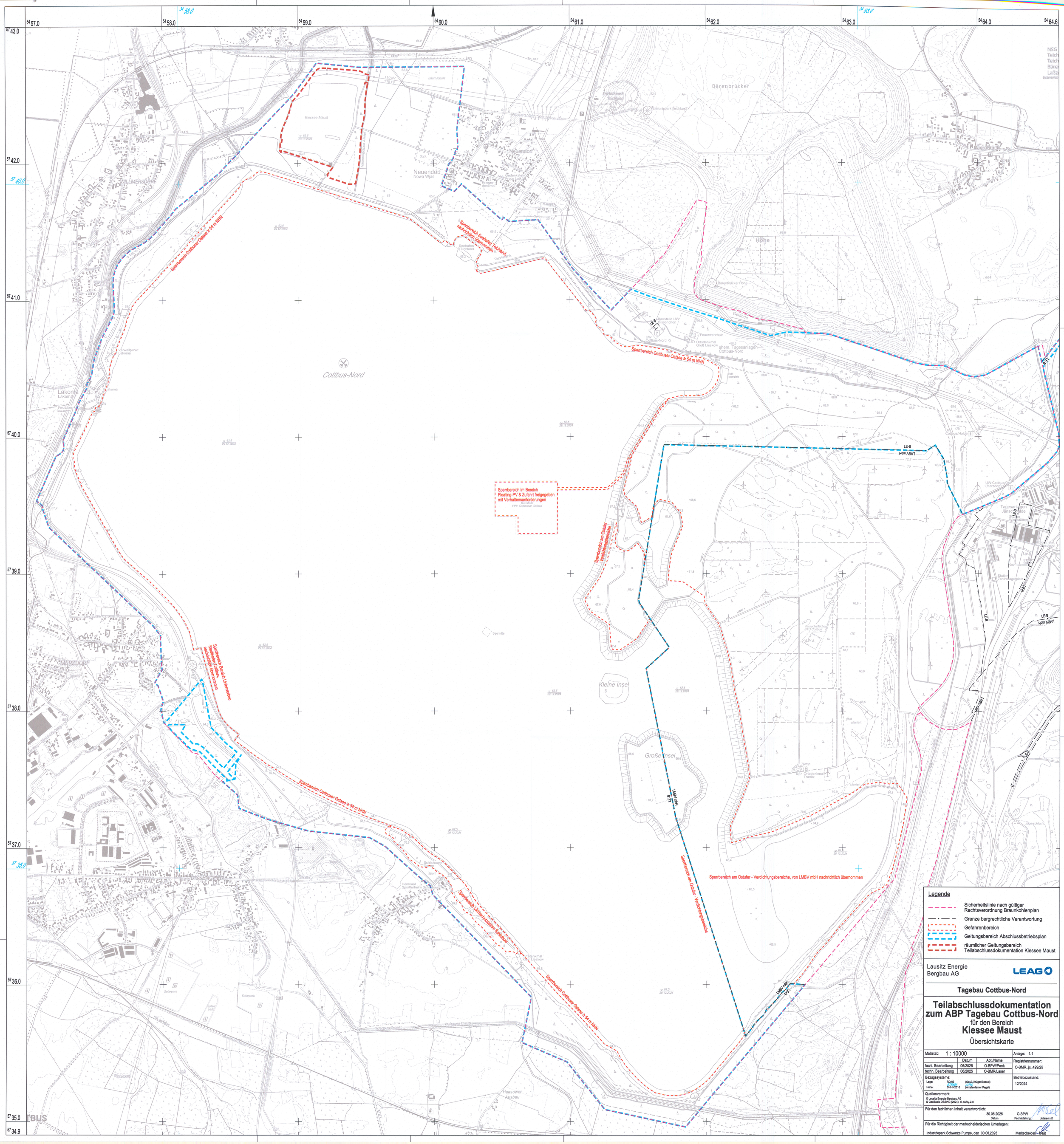

Legende

- Sicherheitslinie nach gültiger Rechtsverordnung Braunkohlenplan
- Grenze bergrechtliche Verantwortung
- Gefahrenbereich
- Geltungsbereich Abschlussbetriebsplan
- räumlicher Geltungsbereich Teilabschlussdokumentation Kiessee Maust

Lausitz Energie Bergbau AG

LEAG

Tagebau Cottbus-Nord

Teilabschlussdokumentation zum ABP Tagebau Cottbus-Nord

für den Bereich

Kiessee Maust

Übersichtskarte

Maßstab: 1 : 10000			Anlage: 1.1
	Datum	Abt./Name	Registriernummer:
fachl. Bearbeitung	06/2025	O-BPW/Penk	O-BMR_lc_429/25
techn. Bearbeitung	06/2025	O-BMR/Laser	
Bezugssysteme: Lage: RD/83 (Gauß-Krüger/Bessel); Höhe: DHHN2016 (Amsterdamer Pegel)			Betriebszustand: 12/2024

Quellenvermerk:
© Lausitz Energie Bergbau AG
© GeoBasis-DE/BKG (2024), dl-de/by-2-0

Für den fachlichen Inhalt verantwortlich: 30.06.2025 (Datum) O-BPW (Fachbereiche) (Unterschrift)

Für die Richtigkeit der markscheiderischen Unterlagen:
Industriepark Schwarze Pumpe, den 30.06.2025 Markscheider Hein